

PONTOS DE ANCORAGEM – LAJE PAVIMENTO
ESCALA: 1/250

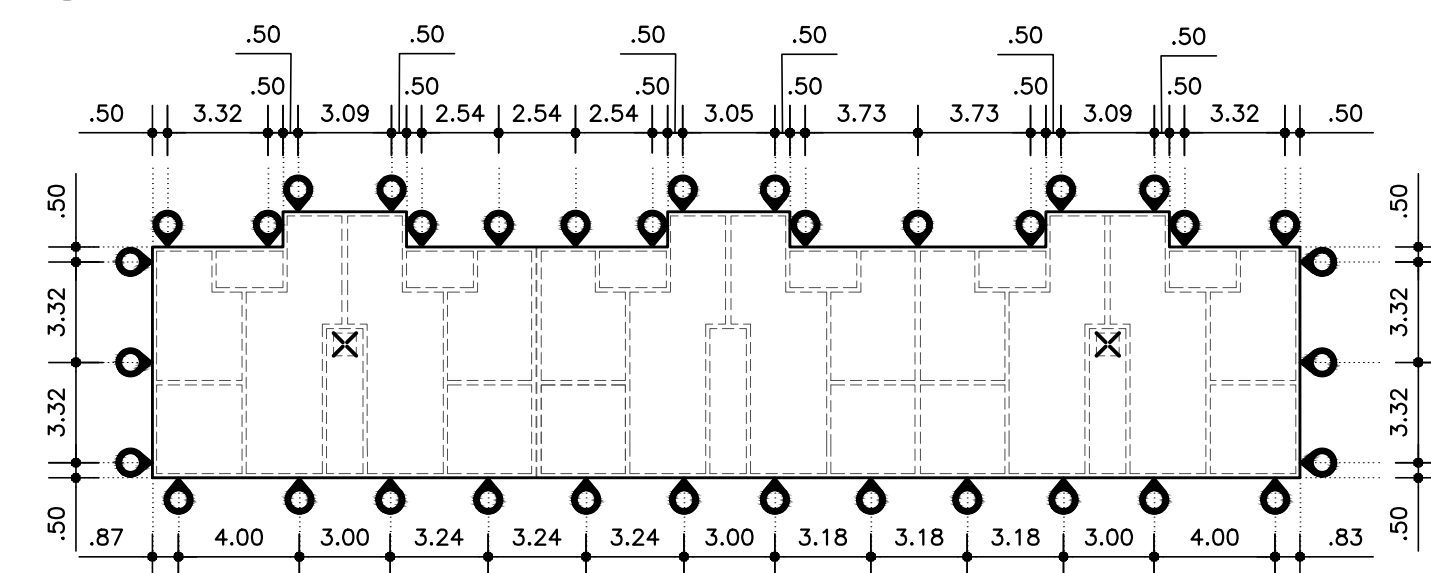

PONTOS DE ANCORAGEM – LAJE COBERTURA
ESCALA: 1/250

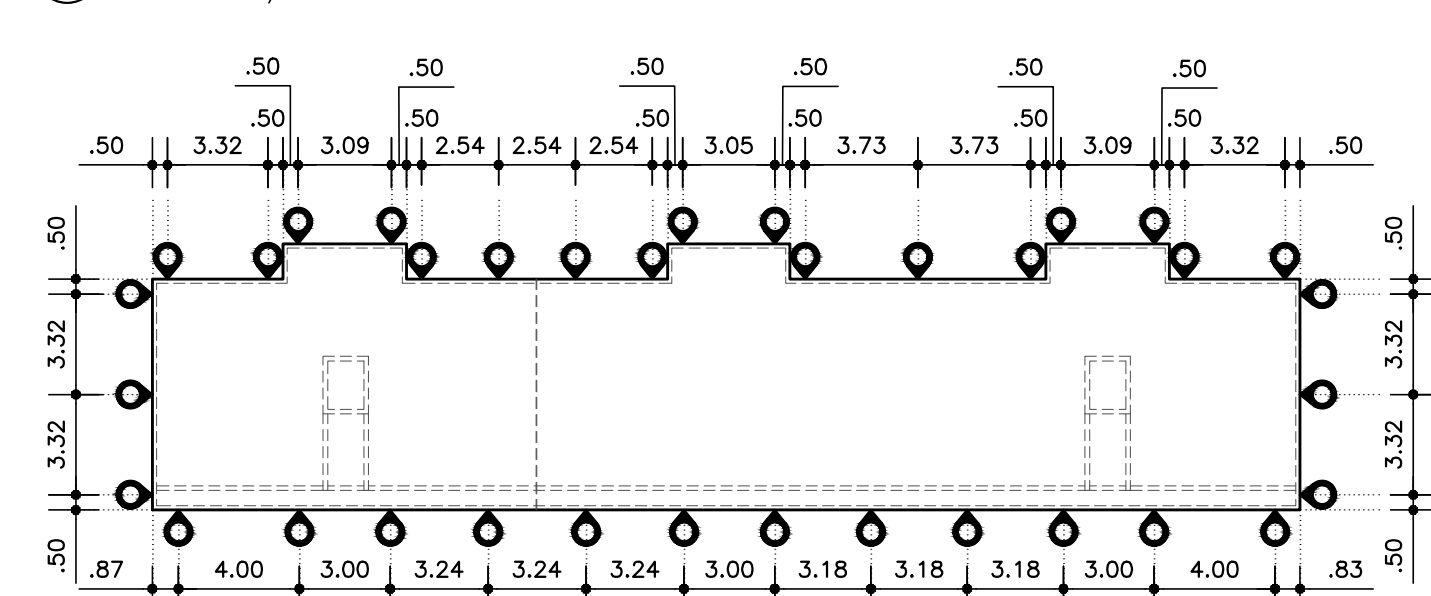

PONTOS DE ANCORAGEM – PLATIBANDA
ESCALA: 1/250

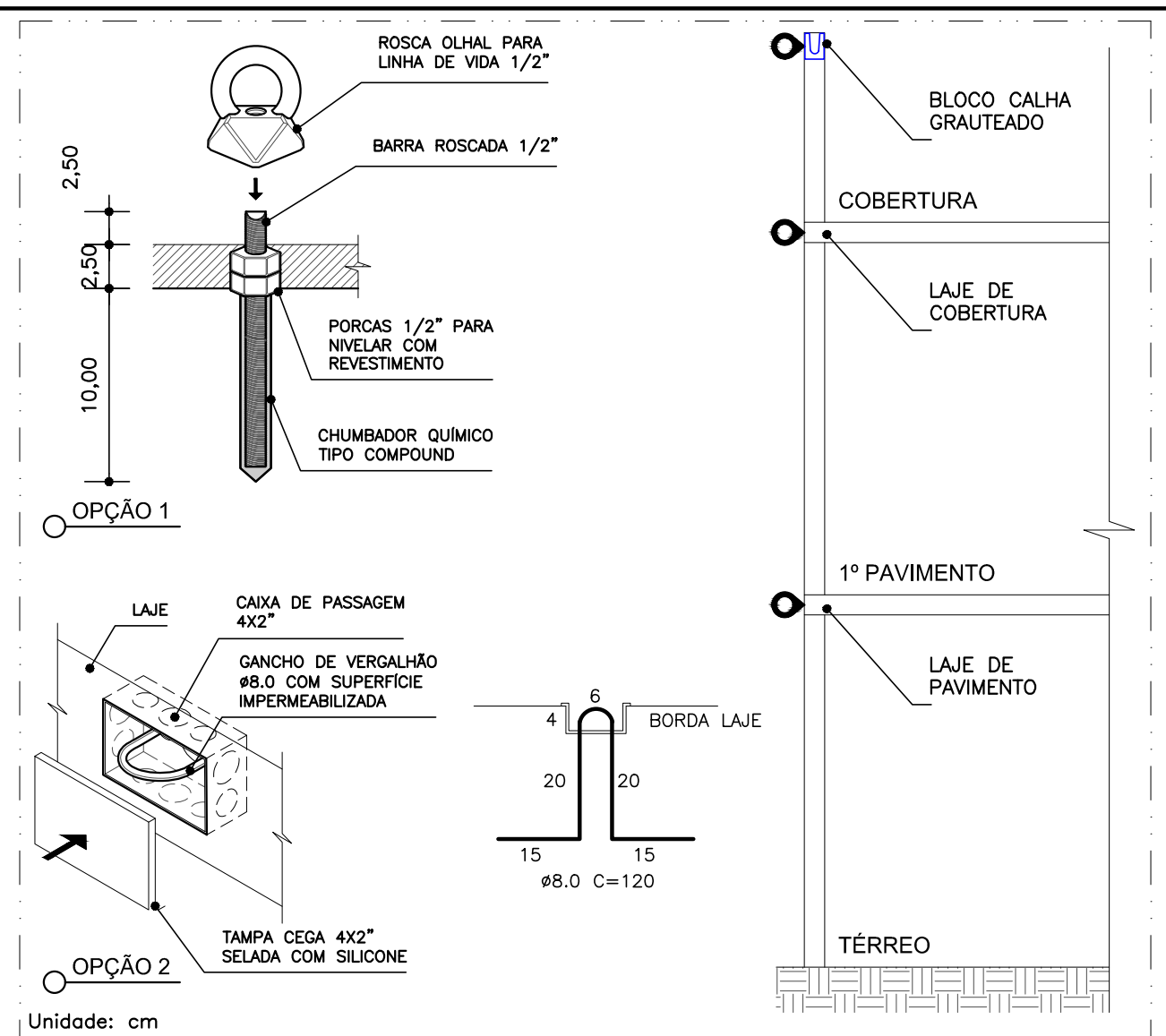

NOTAS:

1. Verificar a solução adotada e o procedimento com o setor de Segurança do Trabalho;
2. A critério do setor de Segurança do Trabalho, outras soluções podem ser adotadas;

PARA OPÇÃO 1:

1. Utilizar apenas olhais apropriados para LINHA DE VIDA certificados e em conformidade com as normas NR-18, NR-35 e NBR 16325 - 1 - Tipo A;
2. Limpar furo antes de aplicar o chumbador químico;
3. Utilizar porcas para que o rosqueado da linha de vida não comprometa a integridade do revestimento.

PARA OPÇÃO 2:

1. Concretar os ganchos junto à laje;
2. Impermeabilizar superfície exposta do vergalhão;
3. Vedar a tampa cega da caixa 4x2\" com silicone, para que não entre água;
4. Reimpermeabilizar gancho e recompor silicone da tampa todas as vezes que for utilizar a ancoragem.

LEGENDA:

● Pontos de ancoragem

PROPRIETÁRIA	DUBEM RESIDENCIAL				
	PROJETO DE ANCORAGEM (LINHA DE VIDA)				
LOCALIZAÇÃO	BLOCO 2Q12AP SEM SUÍTE				
	VCA Construtora LTDA - ME				
DOCUMENTO	ESTRADA VELHA DA BARRA L-70, S/N FAZENDA REDENÇÃO BAIRRO UNIVERSIDADE				
	DONORN-EST-2Q12APSS-PE-05-R01				
Nº DA FOLHA		REVISÃO		DATA	ESCALA
05/05		01		OUTUBRO/2023	INDICADA
RESPONSÁVEL TÉCNICO		PEDRO DURVAL RIZZO ARAÚJO ENGENHEIRO CIVIL CREA 92.101D-BA			
REVISÃO	MODIFICAÇÕES	DATA	DESENHO	PROJETO	APROVAÇÃO
00	EMIÇÃO INICIAL	20/10/2023	LUIZ BR.	LUIZ BR.	RAFAEL FL.
01	CARIMBO	22/08/2024	LUIZ BR.	LUIZ BR.	RAFAEL FL.